

## ACCUEIL DE LOISIRS

3-11 ans

Vacances d'HIVER

Du 22 FEVRIER AU 5 MARS 2021

A la découverte du  
Monde....

EN FINLANDE



LEO LAGRANGE MEDITERRANEE ET LA VILLE DE  
SAINT ZACHARIE



# Bienvenue en SUOMI



## Les 3-5 ans

Lundi  
22/02

**Bienvenue en FINLANDE**  
**Parcourons HELSINKI**

Mardi  
23/02

**Création d'arbres**

Mercredi  
24/02

**Fresque Animaux Arctiques**

Jeudi

**Matinée en Musique avec A petits sons**

Vendredi  
26/02

**VISITE D'UN MAGICIEN ATELIERS +SPECTACLE**  
**Atelier Sportif avec les ELFES**

Lundi  
01/03

**42000 Espèces d'animaux et végétaux...**  
**A nous d'en découvrir le plus possible**

Mardi  
02/03

**Les RENNES avec ma trace de Main**

Mercredi  
03/03

**Matinée en Musique avec A petits sons**

Jeudi  
04/03

**Ma Coccinella Septempunctata**

Vendredi  
05/03

**Ateliers Sportifs Trottinette avec les Elfes**

Lundi  
22/02

**Bienvenue en FINLANDE**  
**Parcourons HELSINKI**  
**ACTIVITE MUTLISPORT ET JEUX DE BALLONS EN PARTENARIAT AVEC LE CAUZ**

Mardi  
23/02

Mercredi  
24/02

Jeudi  
25/02

**Fresque Animaux Arctiques**

Vendredi  
26/02

**VISITE D'UN MAGICIEN ATELIERS + SPECTACLE**

Lundi  
01/03

**42 000 Espèces d'animaux et de végétaux.....**  
**A nous d'en découvrir le plus possible**  
**ACTIVITE MUTLISPORT ET JEUX DE BALLONS EN PARTENARIAT AVEC LE CAUZ**

Mardi  
02/03

Mercredi  
03/03

Jeudi  
04/03

**Drapeau et Armoirie Finlandais**

Vendredi  
05/03

**Jeu Sportif PESÄPALLO**

## Les 6-11 ans

L'ACCUEIL DE LOISIRS C'EST :

*Un accueil sur l'école Maternelle*



- Une équipe dynamique, responsable, accueillante et diplômée ou en cours de formation pour encadrer vos enfants.
- Tous les matins de 7h30 à 9h, un accueil échelonné est organisé autour d'un espace « petit déjeuner » pour les enfants.
- Des ateliers manuels où l'enfant peut créer et s'épanouir.
- Des repas équilibrés pris avec les frères et sœurs ainsi que les amis dans l'ambiance et la bonne humeur.
- Des jeux collectifs extérieurs où des équipes d'enfants peuvent se rencontrer selon des règles de respect et de tolérance.
- Des temps libres pour jouer sans contrainte et en toute sécurité.
- Tous les soirs de 17h à 18h30, l'équipe d'animation est à l'écoute des familles pour discuter sur les temps forts de la journée.

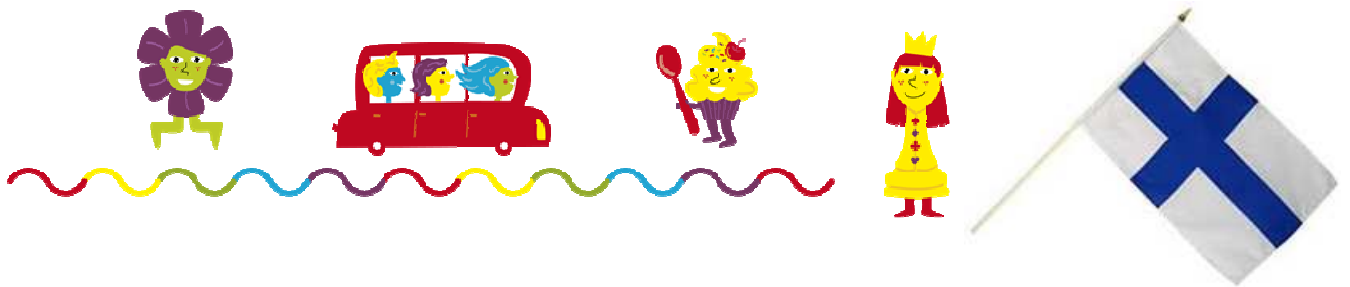

## PROJET PEDAGOGIQUE SUR CETTE NOUVELLE ANNEE

### La découverte du Monde 2.0

Au fil des mercredis et des vacances scolaires,  
Au travers de chants, de coutumes, de nourriture,  
De découverte animales  
Nous allons parcourir le monde et découvrir de nouvelles destinations.



Pour ces vacances, préparez vous, petits et grands, nous partons à la découverte de la Finlande.

**N'oubliez pas le kit de survie nécessaire aux grandes aventures: tenue sportive, sac à dos avec gourde et des rechanges pour les plus jeunes voyageurs.**

## MODALITES D'INSCRIPTIONS

*Au secrétariat jusqu'au Mardi 9 Février  
dans la limite des places disponibles*



⇒ **Les Mardis**

16h -19h (en distanciel)

⇒ **Les Mercredis**

9h -12h et 14h -19h (en distanciel)

⇒ **Les Jeudis**

16h -19h (en distanciel)

**Tel : 04.42.32.63.37**

Mail : [stzacharie@leolagrange.org](mailto:stzacharie@leolagrange.org)

Site : <http://leolagrange-saintzacharie.org/>

**Le dossier administratif est à télécharger . Le coupon d'inscription et paiement sont à déposer dans notre boîte aux lettres.**

**Merci de votre compréhension**

